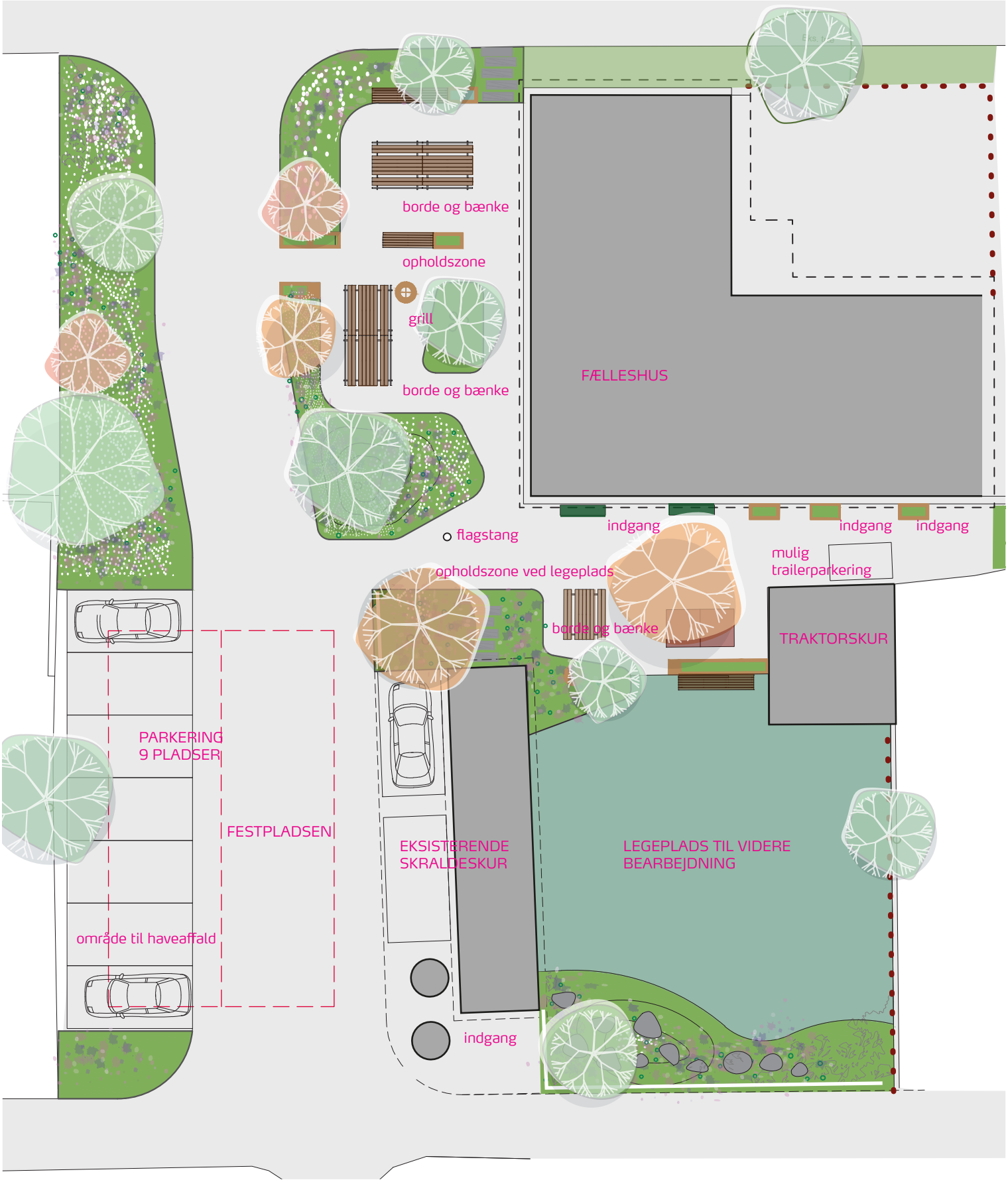Forslag om fornyelse af fællespladsen med eksisterende skraldeskur